

21. september 2021

Skat Nova 2020.7



Indhold

1	Nyheder og vejledning til Skat Nova 2020.7.....	2
1.1	Hvilke Skat Nova versioner skal du bruge?	2
1.2	Nyhederne i denne version.....	2
2	Skat Nova	3
2.1	Service- og håndværkerfradrag.....	3
2.2	To beregningsmæssige problemer er løst.....	4
2.3	Rentekorrektion ved forældre køb	5
2.4	Authorization error.....	5
3	Support og installation.....	6
3.1	Brug support-siderne.....	6
3.2	Program installation	6
4	Skat Nova - Produktinformation	7
4.1	Let og sikker udarbejdelse af årsrapporten	7
4.2	Samspil sikrer kvaliteten.....	7
4.3	Faglighed.....	7
4.4	Skat Nova giver dig:.....	8

1 Nyheder og vejledning til Skat Nova 2020.7

1.1 Hvilke Skat Nova versioner skal du bruge?

Du skal bruge Skat Nova 2020 til at lave oplysningsskemaer, årsopgørelser og personlige regnskaber for året 2020.

Du skal også bruge Skat Nova 2020 til at beregne forskudsskat og lave forskudsopgørelser for 2021.

1.2 Nyhederne i denne version

Skat Nova 2020.7 indeholder nogle få men vigtige ændringer i forhold til tidligere versioner.

Folketinget har vedtaget en ekstraordinær forhøjelse af service- og håndværkerfradragene. Forhøjelsen gælder kun for indkomståret 2021. Derfor har denne ændring i Skat Nova 2020 kun betydning ved beregning af forskudsskat for 2021.

Vi har tidligere orienteret om To forskelle på beregning i Skat Nova 2020 og årsopgørelserne fra Skatteforvaltningen. Disse to udfordringer er nu løst.

Forskudsskatteberegningen for 2021 har fået tilføjet mulighed for rentekorrektion ved forældre køb.

Nedenfor beskrives ændringerne nærmere.

2 Skat Nova

2.1 Service- og håndværkerfradrag

Folketinget har vedtaget en ekstraordinær forhøjelse af service- og håndværkerfradragene. Forhøjelsen gælder kun for indkomståret 2021. Derfor har denne ændring i Skat Nova 2020 kun betydning ved beregning af forskudsskat for 2021.

Det maksimale beløb er for begge disse to fradrag forhøjet til 25.000 kr. For servicefradragets vedkommende er det desuden vedtaget at der gives ekstra 35% fradrag – dvs. at der gives 135 kr. i fradrag for lønudgifter på 100 kr. Derfor er fradraget nu også delt op på to forskellige felter på oplysningsskemaet – felt/rubrik 460 og felt/rubrik 461:

Håndværkerfradrag - hele beløbet			
Håndværkerfradrag (højst 25.000 i 2021). Udgifter til grøn istandsættelse, ...	460		460
Servicefradrag - hele beløbet			
Servicefradrag (højst 25.000 i 2021)	461		461

Vi har bevaret indtastningen i en fælles specifikation:

Leverandør-ID	Leverandør	Beløb	Sidste års fradrag
	B	37.500	
	A	1.250	
Samlet beløb		38.750	
	Serviceydelse med max grænse på 25.000	1.250	1.250 Til rubrik/felt 461
	Håndværksydelser med max grænse på 25.000	37.500	25.000 Til rubrik/felt 460
Samlet beløb		26.250	

... der nu overfører beløb til såvel felt 460 som felt 461 i oplysningsskemaet:

Håndværkerfradrag - hele beløbet		37.500	
Håndværkerfradrag (højst 25.000 i 2021). Udgifter til grøn istandsættelse, ...	460	25.000	460
Servicefradrag - hele beløbet		1.250	
Servicefradrag (højst 25.000 i 2021)	461	1.250	461

2.2 To beregningsmæssige problemer er løst

Vi har tidligere orienteret om **To forskelle på beregning i Skat Nova 2020 og årsopgørelserne fra Skatteforvaltningen**. Disse to udfordringer er nu løst.

Den ene drejer sig om tillæg til befodringsfradrag, når man har fået udbetalt indefrosne feriemidler. Der var forskel på den indkomstafhængige reduktion af tillægget.

Den anden drejer sig om situationer, hvor der både er fremført negativ aktieskat fra tidligere indkomstår, og der hæves overskud i virksomhedsordningen, som er opsparet i tidligere indkomstår. Der var forskel på hvor meget negativ aktieskat, der udnyttes i indeværende indkomstår, og hvor meget der fremføres.

Vi beskrev det på denne måde:

[To forskelle på beregning i Skat Nova 2020 og årsopgørelserne fra Skatteforvaltningen](#)

Problemet med befodringsfradragstillægget er løst ved at tilføje et felt 362 til input. Det ses herunder. Det følger heraf at udbetaling af de indefrosne midler skal anføres i dette særskilte felt, for at opnå korrekt beregning.

Danske indkomster og fradrag

- Personlig indkomst - hvoraf der skal betales AM-bidrag		Rubrik	Person 1	Person 2	Felt
	Lønindkomst, bestyrelshonorar, fri tlf., fri bil mv.				201
	I rubrik 11 indgår afdødes feriepenge for 2018 og 2019 med (kun uskiftet ...				202
	Antal måneder med fri tlf. mv. fra arbejdsgiver (0-12)				
	Pensionslignende ydelser fra tidligere arbejdsgiver				311
	Udbetaling af indefrosne feriemidler				362
	Lønindkomst, bestyrelshonorar, fri telefon, fri bil mv. før fradrag af AM-bi...	11			202

Problemet med den fremførte negative aktieskat er løst efter henvendelse til Skatteforvaltningen. Vi gjorde opmærksom på deres systemers forskellige virkemåde. De har nu oplyst os om, hvad man fra deres side opfatter som korrekt, og de har rettet systemet som vi benytter til kontrolberegning. Det har vi rettet ind efter, således at Skat Nova nu beregner på samme måde som benyttes i årsopgørelserne fra Skatteforvaltningen. Rettelse er sket i Skat Nova 2020.7 og vil tilsvarende ske i Skat Nova 2021.2, der udkommer i slutningen af oktober måned 2021.

2.3 Rentekorrektion ved forældrekøb

Med virkning for 2021 er der indført regler, der betyder, at der under visse omstændigheder skal beregnes rentekorrektion ved udlejning af fast ejendom til nærtstående, når udlejer anvender virksomhedsordningen.

Vi har i Skat Nova 2020.7 åbnet op for, at der ved forskudsopgørelse for 2021, når virksomhedsoversigten ikke anvendes, kan indtastes en rentekorrektion ved udlejning af fast ejendom til nærtstående. Dvs. hvis virksomhedsoversigten anvendes, kan denne rentekorrektion ikke indgå i forskudsopgørelsen.

+ Øvrige virksomhedsoplysninger				
+ Kapitalafkastordning				
- Virksomhedsordning				
	Rubrik	Person 1	Person 2	Felt
Kapitalafkast i virksomhedsordning	148			432
Kapitalafkast overført til ægtefælle				431
Hævet opsparat overskud efter 2015, der beskattes med 22 % virksomhe...				492
Hævet opsparat overskud i 2015, der beskattes med 23,5 % virksomheds...				349
Hævet opsparat overskud i 2014, der beskattes med 24,5 % virksomheds...				148
Hævet opsparat overskud i 2007-2013, der er beskattet med 25% virksom...				236
Hævet opsparat overskud i 2005-2006, der er beskattet med 28% virksom...				257
Hævet opsparat overskud i 2001-2004, der er beskattet med 30% virksom...				269
Hævet opsparat overskud i 1999-2000, der er beskattet med 32% virksom...				270
Hævet opsparat overskud i 1992-1998, der er beskattet med 34% virksom...				276
Hævet opsparat overskud i 1991, der er beskattet med 38% virksomheds...				277
Hævet opsparat overskud før 1991, der er beskattet med 50% virksomhed...				278
Sum	151			
Hævet opsparat overskud - succession (beløbet skal være indeholdt i rubr...	151 A			
Indkomst til beskattning efter reglerne i virksomhedsordningen (årets ops...	149			434
Rentekorrektion	150			280
Rentekorrektion, ved udlejning af fast ejendom til nærtstående				28
Årets samlede overførsler, dvs. beløb, der faktisk overføres, og værdier, de...	152			895
Årets sikkerhedsstillelse (fragår i afkastgrundlaget)	122			023
Indskudskonto ultimo	984			984

Fra Skat Nova 2021.1 og frem vil der være indbygget en funktionalitet i virksomhedsoversigten, der understøtter beregningen af denne nye rentekorrektion. Det nye felt 28 vil dog, i Skat Nova 2021, først fremgå af systemet fra Skat Nova 2021.2 og frem.

2.4 Authorization error

Vi får jævnligt henvendelser fra brugere af Skat Nova som får **Authorization error** ved forsøg på at hente data fra Skattemappen (R75) eller ved forsøg på indberetning af oplysningsskemaer til Skatteforvaltningen.

Vi har derfor lavet en vejledning til hvordan denne fejlbesked undgås. Vejledning ligger på vores FAQ og kan ses her [Afhjælpning af Authorization Error](#)

Denne vejledning skal ses som supplement til Skatteforvaltningens vejledning til emnet.

3 Support og installation

3.1 Brug support-siderne

Fra programmets menu, under ”Hjælp”, er der adgang til vores supportsider på nettet.

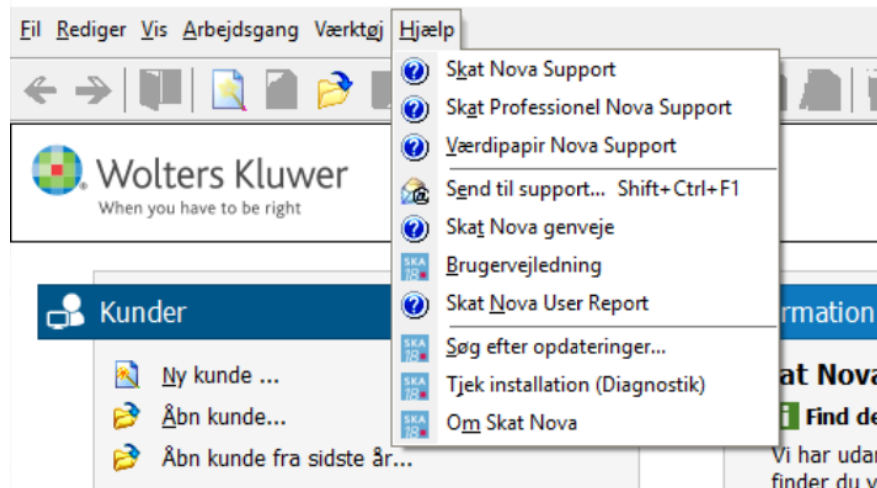

Det er også her der er adgang til rapportering af eventuelt fundne fejl. Send en mail til vores support på adressen software@wolterskluwer.dk.

3.2 Program installation

Support-siderne på nettet indeholder vejledning i installation af programmet.

Skat Nova - Teknik og installation

Hvordan håndterer jeg programmet før installation?

Hvordan installerer jeg programmet?

Hvordan opdaterer jeg programmet?

Kendte fejl under installation. Hvad gør jeg?

Kendte fejl efter installation. Hvad gør jeg?

Hvordan håndterer jeg licenser tilknyttet programmet?

4 Skat Nova - Produktinformation

4.1 Let og sikker udarbejdelse af årsrapporten

Skat Nova er et program, der styrer processen i forbindelse med udarbejdelse af forskudsopgørelser, selvangivelser og personlige regnskaber. En let tilgang til opgaverne og løbende kvalitetssikring sparer tid og sikrer samtidig en høj kvalitet af skatteberegningen, selvangivelsen og det personlige regnskab.

4.2 Samspil sikrer kvaliteten

Skat Nova er opbygget efter en intuitiv arbejdsgang, der guider brugeren hele vejen gennem udarbejdelsen af skatteberegningen. Programmet er integreret med Årsafslutning og SKAT. Således kan der overføres driftsøkonomiske regnskabstal fra virksomhedens regnskab til virksomhedsordningen. Ligeledes er der mulighed for at hente R75 data fra SKAT og indberette selvangivelsen elektronisk. Den intuitive arbejdsgang og automatiserede processer minimerer risikoen for fejl og sikrer effektivitet i arbejdsprocessen yderligere.

4.3 Faglighed

Skat Nova sikrer kvaliteten af den faglige opdatering af din skatteberegning i henhold til gældende skattelovgivning og god revisorskik.

4.4 Skat Nova giver dig:

- Professionel skatteberegning
- Skabeloner til forskellige regnskabsopstillinger og formål
- Personligt regnskab med opdaterede revisionserklæringer, notemanager med fleksible og faste noteskabeloner
- Integration med SKAT
- Integration til Årsafslutning

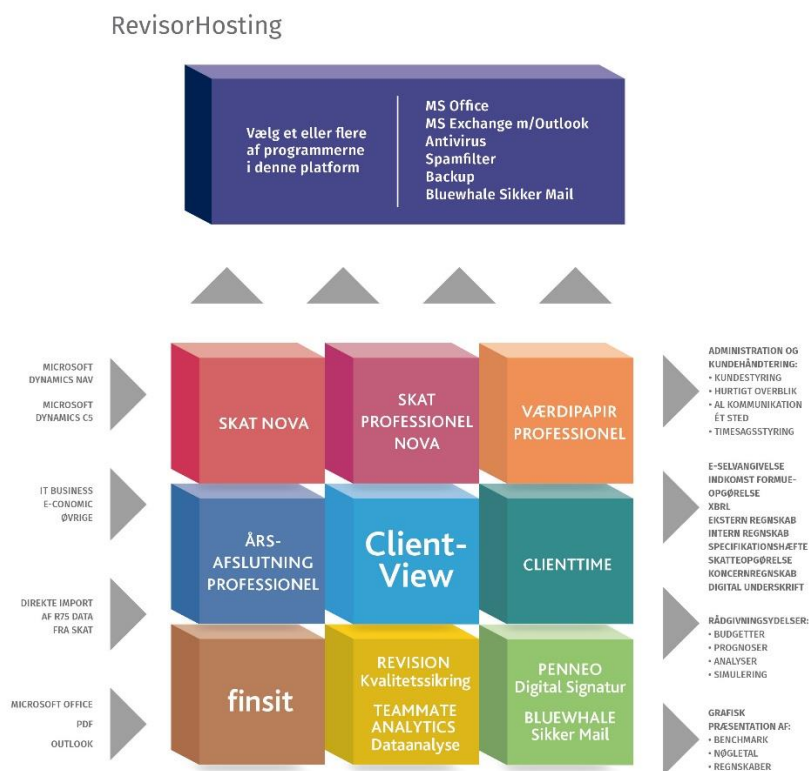

Skat Nova er integreret med de øvrige systemer og programmer, hvilket gør udarbejdelsen af skatteberegningen effektiv og sikker.