

1. juli 2019

Skat Nova 2019.1



Indhold

1	Nyheder og vejledning til Skat Nova 2019.1.....	2
1.1	Første version af Skat Nova 2019	2
1.2	Hvilke Skat Nova versioner skal du bruge?	2
2	Skat Nova	3
2.1	Nyhederne i denne version.....	3
2.2	Ændringer til indtastning i Høj specifikation.....	3
2.2.1	Skattemæssig resultatopgørelse.....	3
2.2.2	Skattemæssige balance.....	4
2.2.3	Afstemning af regnskabsmæssig egenkapital.....	5
2.3	Ændringer i indtastning af kapitalafkastgrundlag – virksomhedsordning	6
2.4	Ejendomme i virksomhedsoversigtet	7
2.5	Indstillinger til Virksomhedsoversigten.....	8
2.6	Ændrede beregningsregler	8
2.6.1	Udbetaling af engangstillæg af opsat pension.....	8
3	Værdipapirer.....	9
4	Skat Professionel Nova	9
4.1	Virksomhedens formue i det personlige regnskab	9
5	Support og installation.....	11
5.1	Brug support-siderne.....	11
5.2	Program installation.....	11
6	Skat Nova - Produktinformation	12
6.1	Let og sikker udarbejdelse af årsrapporten	12
6.2	Samspil sikrer kvaliteten.....	12
6.3	Faglighed	12
6.4	Skat Nova giver dig:.....	13

1 Nyheder og vejledning til Skat Nova 2019.1

1.1 Første version af Skat Nova 2019

Vi er nu klar med en ny årgang af Skat Nova. Med Skat Nova 2019 kan du lave oplysningsskemaer, årsopgørelser og personlige regnskaber for 2019.

1.2 Hvilke Skat Nova versioner skal du bruge?

Skat Nova 2019.1 skal du bruge til at lave oplysningsskemaer, årsopgørelser og personlige regnskaber for året 2019 – denne version er primært anvendelig for personer med bagudforskudt indkomstår.

Omkring 1. februar 2020 udkommer programmet i en version, hvor programmet er tilpasset det nye oplysningsskema for 2019 fra Skatteforvaltningen, og hvor data kan importeres fra Skattemappen (R75). I marts måned 2020 udkommer Skat Nova 2019 i en version, hvor oplysningsskemaerne for 2019 kan indberettes elektronisk.

Hvis du skal lave forskudsopgørelser for 2020, skal du vente til ultimo oktober 2019, hvor Skat Nova 2019 udkommer i en version, der kan klare denne opgave.

Ændring af forskudsopgørelser for 2019 skal du fortsat lave i Skat Nova 2018.

2 Skat Nova

2.1 Nyhederne i denne version

Det er ikke længe siden Skat Nova 2018.6 udkom. Skat Nova 2019.1 rummer som udgangspunkt de samme muligheder og funktioner som Skat Nova 2018.6 – blot i en ny årgang af programmet, hvor de primære funktioner bliver sluskat for 2019 og forskudsskat for 2020 – sidstnævnte dog først til oktober.

2.2 Ændringer til indtastning i Høj specifikation

2.2.1 Skattemæssig resultatopgørelse

- Skattemæssigt resultatopgørelse

		Person 1 100,00%	Person 2 0,00%
Regnskabsmæssigt resultat			
Korrektioner til ordinært resultat			
Repræsentation 75%			
Ikke fradragsberettigede gebyrer/bøder			
Ikke fradragsberettigede låneomkostninger			
Øvrige korrektion til ordinært resultat før afskrivninger og renter	(+/-)		
Private andele			
Private andele flyttet fra kapitalposter (gammel placering). Slettes i 2019. Bør ikke benyttes			
Korrektion heraf. Slettes i 2019			
Tilbageførsel af bogførte private andele			
Fri bil			
Blandet benyttet bil			
Eget vareforbrug			
Fri telefon før evt. ægtefællerabat			
Ægtefællerabat fri telefon			
Andre private andele			

Felterne ”Private andele” og ”Korrektion heraf”, der blev indsat i Skat Nova 2018 som en overgangsløsning, er nu slettet. Ved indtastning af private andele i Skat Nova 2019 skal de 5 specifikke felter, ”Fri bil”, ”Blandet benyttet bil”, ”Eget vareforbrug”, ”Fri telefon” eller ”Andre private andele” anvendes.

Når de specifikke felter anvendes, vil beløbene automatisk blive betragtet som hævet og beløbene vil desuden automatisk blive overført til regnskabsoplysningerne, hvis de oprettes.

Korrektioner til kapitalposter			
Korrektioner til renteindtægter	(+/-)		
Korrektion til udlodning i virksomhed fra investeringsforeni...	(+/-)		
Korrektion til eiendomsavance	(+/-)		
Ikke fradragsberettigede låneomkostninger			
Korrektion til anden kapitalindkomst i virksomhed	(+/-)		
Korrektion til renteudgifter	(+/-)		

Feltet ”ikke fradragsberettigede låneomkostninger” er flyttet fra at være en korrektion af det ordinære resultat, til at være en korrektion til kapitalposter.

En indtastning i feltet vil korrigere det indtastede beløb i feltet ”Anden kapitalindkomst” fra det regnskabsmæssige resultat.

2.2.2 Skattemæssige balance

Skattemæssig balance

		Person 1	Person 2
		100,00%	0,00%
Regnskabsmæssig egenkapital	1.000.000	1.000.000	0
Regnskabsmæssige anlægsaktiver tilbageført	1.000.000	1.000.000	0
Ejendomme			
Ejendomme, ovf. fra indtastede ejendomme			
Erhvervs-mæssig andel af blandede driftsmidler (bil)			
Finansielle anlægsaktiver			
Goodwill			
Andre anlæg, driftsmateriel og inventar			
Indretning af lejede lokaler			
Øvrige anlægsaktiver	(+/-)		
Skattemæssig værdier af anlægsaktiver i alt			
Korrektion varebeholdning	(+/-)		
Korrektion varedebitorer	(+/-)		
Korrektion igangværende arbejder	(+/-)		
Korrektion af øvrige omsætningsaktiver	(+/-)		
Mellemregning tilbageført			
Regnskabsmæssig prioritetsgæld tilbageført			
Prioritetsgæld til kursværdi (skattemæssig værdi)	(+/-)		
Korrektion af hensatte forpligtelser	(+/-)		
Korrektion af gæld på lån, der ikke er indberettet til Skat	(+/-)		
Korrektion af varekreditorer	(+/-)		
Korrektion af øvrige gældsforpligtelser	(+/-)		
Skattemæssig egenkapital	0	0	0

Vi har tilføjet 3 nye felter.

”Ejendomme, ovf. fra indtastede ejendomme” er et felt, der automatisk udfyldes med den skattemæssige værdi ultimo af ejendomme indtastet under virksomhederne. Feltet er tilføjet som en del af flere ændringer, der alle sammen skal sikre, at det nu er muligt at indtaste ejendomme under virksomhederne uden en fejlagtig korrektion af kapitalafkastgrundlaget primo og ultimo.

Felterne ”Korrektion af gæld på lån, der ikke er indberettet til Skat” og ”Korrektion af øvrige gældsforpligtelser” skal sikre, at de indtastede korrektioner kan relateres til de specifikke poster i den regnskabsmæssige balance.

2.2.3 Afstemning af regnskabsmæssig egenkapital

Afstemning af regnskabsmæssig egenkapital

		Person 1	Person 2
		100,00 %	0,00 %
Regnskabsmæssig egenkapital primo		(+/-)	
Andel af regnskabsmæssig resultat	750.000	750.000	0
Tilbageførsel af bogførte private andele			
Indskud på indskudskonto			
Kontant hævet, jf. bogføring (ekskl. private andele)			
Overførsel mellem egne virksomheder (hævet - /indskud +)		(+/-)	
Andre kapitalbevægelser		(+/-)	
Egenkapital ultimo, beregnet	750.000	750.000	0
Egenkapital overført fra regnskabsmæssig balance	1.000.000	1.000.000	0

I forhold til Skat Nova 2018.6 har vi i Skat Nova 2019 valgt at vise tilbageførsel af bogførte private andele specifikt i afstemningen.

Vi har desuden fjernet feltet "Private andele", der i de seneste 2018 versioner ikke har været et indtastningsfelt.

Teksten til feltet "kontant hævet" er ændret til "Kontant hævet, jf. bogføring (ekskl. private andele), dette skal gøre det tydeligere for brugerne, at værdien af private andele ikke skal indgå i dette beløb, da det vil betyde, at programmet ikke regner korrekt, da det er forventet at de private andele indtastes i de specifikke felter i afsnittet Skattemæssig resultatopgørelse.

2.3 Ændringer i indtastning af kapitalafkastgrundlag – virksomhedsordning

VSO: Indskudskonto og kapitalafkastgrundlag primo	100,00%	100,00%	100,00%
Kapitalafkastgrundlag primo			
Skattemæssig indestående før mellemregning m.v. primo			
Hensat til senere faktisk hævning primo			
Mellemregning med indehaveren primo			
Sikkerhedsstillelse sidste år			
Øvrige reguleringer			
Beregningsgrundlag			
Korrektion til ejendomme	
Kapitalafkastgrundlag primo			
.. heraf finansielle aktiver jf. VSL § 4			
.. heraf afkastgrundlag primo ægtefælle		0	0
Skal kapitalafkastgrundlaget indgå ved beregning af kapitalafkast?		Ja	Ja
Indskudskonto primo			
Indskudskonto primo			
Korrektion til ejendomme	
Indskudsforpligtelse, konjunkturudligningskonto			
Regulering ved delafståelse / delomdannelse af virksomhed			
Indskudskonto primo			
VSO: Kapitalafkastgrundlag ultimo			
Skattemæssig indestående før mellemregning m.v. ultimo			
Hensat til senere faktisk hævning ultimo		0	0
Mellemregning med indehaveren ultimo			
Årets sikkerhedsstillelse			
Øvrige reguleringer			
Korrektion til ejendomme	
Afkastgrundlag ultimo		0	0
.. heraf finansielle aktiver jf. VSL § 4			

De 3 felter vedr. korrektion til ejendomme er blevet fjernet.

2.4 Ejendomme i virksomhedsoversigtet

Ejendomskorrektioner

Opret ny ejendom

1 af 1

<< Forrige

Næste >>

Virksomhedsnavn:

Ejendom:

Beregningsoplysninger for ejendommen

	100,00%	Person 1 <input type="text" value=""/> % <input type="checkbox"/> lås op	Person 2 <input type="text" value=""/> % <input type="checkbox"/> lås op
Formueværdi anvendt i regnskabet, primo	<input type="text"/>	<input type="text"/>	<input type="text"/>
Formueværdi anvendt i regnskabet, ultimo	<input type="text"/>	<input type="text"/>	<input type="text"/>
Kontant anskaffelsessum	<input type="text"/>	<input type="text"/>	<input type="text"/>
Ejendomsvurdering 1/1 1986 (18. alm. vurdering)	<input type="text"/>	<input type="text"/>	<input type="text"/>
Ombygnings- og forbedringsudgifter			
Ombygning/forbedring før 1986	<input type="text"/>	<input type="text"/>	<input type="text"/>
Ombygning/forbedring fra 1986 til 2018	<input type="text"/>	<input type="text"/>	<input type="text"/>
Ombygning/forbedring indeværende år	<input type="text"/>	<input type="text"/>	<input type="text"/>
Afgang fra ejendom før 2019	<input type="text"/>	<input type="text"/>	<input type="text"/>
Afgang indeværende år	<input type="text"/>	<input type="text"/>	<input type="text"/>
Ejendommen er anskaffet i år		<input type="checkbox"/> Ja	<input type="checkbox"/> Ja
Ejendommen er afstået i år		<input type="checkbox"/> Ja	<input type="checkbox"/> Ja
Ejendommen er afstået i tidligere indkomstår		<input type="checkbox"/> Ja	<input type="checkbox"/> Ja
Data til beregning af indskudskonto, kun relevant ved 1. år i VSO			
Ejendomsvurdering primo 1. indkomstår i VSO	<input type="text"/>	<input type="text"/>	<input type="text"/>
Værdi ved tidligere anvendelse af VSO	<input type="text"/>	<input type="text"/>	<input type="text"/>

Valg af kriterier - opgørelse af skattemæssig værdi ultimo

Skattemæssig værdi ultimo	Person 1	Person 2
Ønsker du at anvende den beregnede værdi? Værdien overføres til den skattemæssige balance i høj specifikation for virksomheden	<input type="radio"/> Anvend skattemæssige værdi	<input type="radio"/> Anvend skattemæssige værdi
	<input type="radio"/> 18. alm. vurd. <input type="radio"/> Kont. ansk.	<input type="radio"/> 18. alm. vurd. <input type="radio"/> Kont. ansk.

+ Beregning af skattemæssig værdi primo og ultimo

+ Beregning af ejendommens værdi til indskudskonto primo 1. år med VSO

Skærbilledets funktionalitet er ændret. Der overføres ikke længere værdier til kapitalafkastgrundlaget – ”Korrektion til ejendomme”. Skærbilledet anvendes nu til at få beregnet og overført den skattemæssige værdi af en ejendom til den skattemæssige balance i Høj specifikation – hvis brugeren vælger dette vha. en afkrydsning. I skærbilledet er det desuden muligt se, hvordan den skattemæssige værdi primo og ultimo beregnes på baggrund af de indtastede data.

Hvis det er 1. år virksomhedsordningen anvendes, kan brugeren også få hjælp til beregning af den værdi, der skal anvendes ved opgørelsen af indskudskontoen primo.

2.5 Indstillinger til Virksomhedsoversigten

- Indstillinger, sikkerhedsstillelse og indskudskonto mv.

Angiv længden på regnskabsperioden (i måneder)	12	12
Udskudt skat, angiv sats til beregning heraf	53,00 %	53,00 %
Sikkerhedsstillelse		
Bagatelgrænsen fandt anvendelse i 2014 (kr. 500.000)	<input type="checkbox"/>	<input type="checkbox"/>
Genbeskatning		
Evt. andel af opsparret overskud 24,5% ekskl. virksomhedsskat, der relaterer sig til perioden forud for 11. juni 2014	<input type="text"/>	<input type="text"/>
Afvikling af sikkerhedsstillelse		
Er sikkerhedsstillelse (pr. 11. juni 2014) afviklet forud for 1. januar 2018?	<input type="checkbox"/>	<input type="checkbox"/>
Er en evt. sikkerhedsstillelsen (pr. 11. juni 2014) afviklet i år?	<input type="checkbox"/>	<input type="checkbox"/>
Hvilken dato i indeværende indkomstår er sikkerheden afviklet?	<input type="text"/>	<input type="text"/>
Angiv evt. regnskabsmæssig andel af året overskud, der skal kunne opsøres i indeværende indkomstår	<input type="text"/>	<input type="text"/>

I Skat Nova 2018 blev der indsat en funktionalitet, der skulle sikre, at opsparede overskud i perioden 2014 til og med 2017 skulle genbeskattes, hvis der pr. 1/1-2018 fortsat var en sikkerhedsstillelse (11/6-2014), og denne ikke var omfattet af bagatelgrænse reglerne. Da 1/1-2018 ikke kan indgå i en Skat Nova 2019 fil, er denne funktionalitet (genbeskatningen) fjernet.

Det vil fortsat være sådan, at en bestående sikkerhedsstillelse kan afstås i Skat Nova 2019, og at en bestående sikkerhedsstillelse kan have betydning for om og hvor meget, der kan opsøres.

2.6 Ændrede beregningsregler

2.6.1 Udbetaling af engangstillæg af opsat pension

Under personlig indkomst, hvoraf der ikke skal betales AM-bidrag, er der tilføjet et input-felt, der skal indeholde udbetalte beløb, der stammer fra engangstillæg vedrørende opsat folkepension. Det særlige ved disse beløb er, at de, i modsætning til øvrige personlige indkomster, ikke indgår i beregningsgrundlaget for topskat.

- Personlig indkomst - hvoraf der ikke skal betales AM-bidrag				
	Rubrik	Person 1	Person 2	Felt
Stipendier fra SU				306
Ældrecheck				234
Pension fra ATP				303
Udbetaling af engangstillæg af opsat pension				227
Andre pensioner, kontanthjælp, orlovs- og flexydelse mv.				
Bidrag og præmie til arbejdsgiveradministreret ratepension, til beskatning				
Pensioner, SU mv.	16A			
Dagpenge, efterløn mv.	16B			
Pensioner, SU og dagpenge mv.	16			204

3 Værdipapirer

Det er ikke længe siden Skat Nova 2018.6 udkom. Skat Nova 2019.1 rummer som udgangspunkt de samme muligheder og funktioner som Skat Nova 2018.6.

4 Skat Professionel Nova

4.1 Virksomhedens formue i det personlige regnskab Virksomhed

Tekst

Virksomhed nr. 1

	Person 1		Person 2	
	<input type="checkbox"/> 2019	<input checked="" type="checkbox"/> Lås op <input type="checkbox"/> 2018	<input type="checkbox"/> 2019	<input type="checkbox"/> Lås op <input type="checkbox"/> 2018
Medtages som gæld i formueopgørelsen?	<input type="checkbox"/>	<input type="checkbox"/>	<input type="checkbox"/>	<input type="checkbox"/>
Driftsøkonomisk formue primo	250.000	750.000		
Driftsøkonomisk resultat	750.000			
Kontant hævning	(-)	500.000		
Bogførte private andele tilbageføres	(-)			
Overførsel mellem egne virksomheder		0		
Indskud				
Formuebevægelse, virksomhed				
Driftsøkonomisk formue ultimo	1.000.000	250.000		
Private andele - udgår i 2019				
Private andele, fri bil				
Private andele, blandet benyttet bil				
Private andele, eget vareforbrug				
Private andele, fri telefon efter evt. ægtefællerabat				
Private andele, andre				
Bogførte private andele tilbageføres	(-)			
Formuebevægelse, private andele				
Formuebevægelse i alt				
Skattemæssigt resultat	750.000			
Forskel til driftsøkonomisk resultat	0		0	

Slet <<Forrige Næste>> Opret sidste års virksomhed

Vi har ændret i indtastningslogikken i skærbilledet, så udgangspunktet for beregningen af de enkelte års driftsøkonomiske formue ultimo tager udgangspunkt i primo formuen i det pågældende år. Dette er gjort for at sikre en mere logisk indtastning, og for at sikre at skærbilledet fremstår mere intuitivt.

I det omfang virksomheden er indtastet via høj specifikation i virksomhedsoversigten, har vi desuden indsat en ny fejlkontrol, der vil blive aktiveret, hvis den beregnede driftsøkonomiske formue ultimo indkomståret afviger fra den driftsøkonomiske formue beregnet i høj specifikation. Når fejlkontrollen bliver aktiveret, vil beløbet fra høj specifikation desuden blive vist med rød skrift i skærbilledet for den enkelte virksomhed.

Virksomhed nr. 1

	Person 1		Person 2	
	<input type="checkbox"/> 2019	<input checked="" type="checkbox"/> Lås op <input type="checkbox"/> 2018	<input type="checkbox"/> 2019	<input type="checkbox"/> Lås op <input type="checkbox"/> 2018
Medtages som gæld i formueopgørelsen?	<input type="checkbox"/>	<input type="checkbox"/>	<input type="checkbox"/>	<input type="checkbox"/>
Driftsøkonomisk formue primo	250.000	750.000		
Driftsøkonomisk resultat	750.000			
Kontant hævning	(-)	500.000		
Bogførte private andele tilbageføres	(-)			
Overførsel mellem egne virksomheder		0		
Indskud				
Formuebevægelse, virksomhed	50.000			
Driftsøkonomisk formue ultimo	1.050.000	250.000		
Driftsøkonomisk formue i Højspecifikation	1.000.000			

5 Support og installation

5.1 Brug support-siderne

Fra programmets menu, under ”Hjælp”, er der adgang til vores supportsider på nettet.

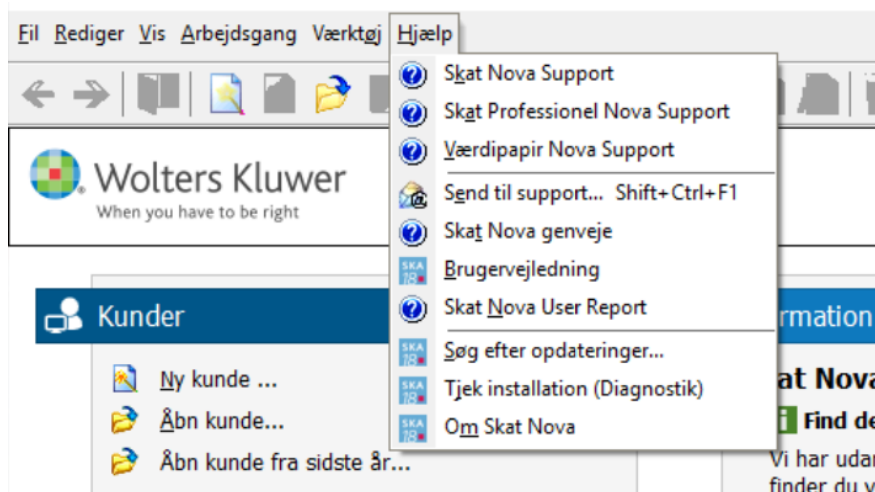

Det er også her der er adgang til rapportering af eventuelt fundne fejl. Send en mail til vores support på adressen software@wolterskluwer.dk.

5.2 Program installation

Support-siderne på nettet indeholder vejledning i installation af programmet.

Skat Nova - Teknik og installation

Hvordan håndterer jeg programmet før installation?

Hvordan installerer jeg programmet?

Hvordan opdaterer jeg programmet?

Kendte fejl under installation. Hvad gør jeg?

Kendte fejl efter installation. Hvad gør jeg?

Hvordan håndterer jeg licenser tilknyttet programmet?

6 Skat Nova - Produktinformation

6.1 Let og sikker udarbejdelse af årsrapporten

Skat Nova er et program, der styrer processen i forbindelse med udarbejdelse af forskudsopgørelser, selvangivelser og personlige regnskaber. En let tilgang til opgaverne og løbende kvalitetssikring sparer tid og sikrer samtidig en høj kvalitet af skatteberegningen, selvangivelsen og det personlige regnskab.

6.2 Samspil sikrer kvaliteten

Skat Nova er opbygget efter en intuitiv arbejdsgang, der guider brugeren hele vejen gennem udarbejdelsen af skatteberegningen. Programmet er integreret med Årsafslutning og SKAT. Således kan der overføres driftsøkonomiske regnskabstal fra virksomhedens regnskab til virksomhedsordningen. Ligeledes er der mulighed for at hente R75 data fra SKAT og indberette selvangivelsen elektronisk. Den intuitive arbejdsgang og automatiserede processer minimerer risikoen for fejl og sikrer effektivitet i arbejdsprocessen yderligere.

6.3 Faglighed

Skat Nova sikrer kvaliteten af den faglige opdatering af din skatteberegning i henhold til gældende skattelovgivning og god revisorskik.

6.4 Skat Nova giver dig:

- Professionel skatteberegning
- Skabeloner til forskellige regnskabsopstillinger og formål
- Personligt regnskab med opdaterede revisionserklæringer, notemanager med fleksible og faste noteskabeloner
- Integration med SKAT
- Integration til Årsafslutning

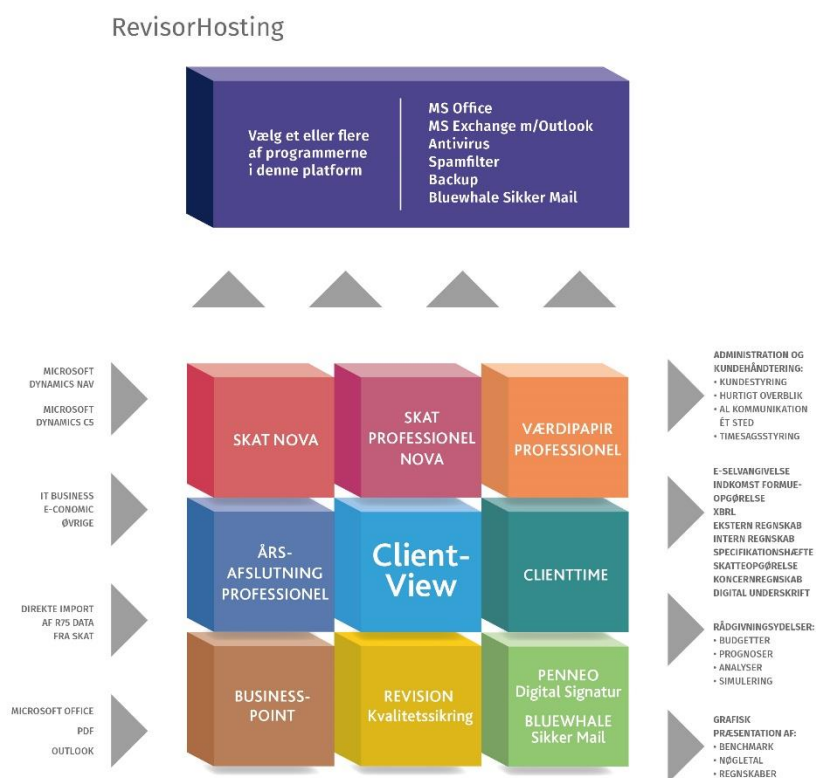

Skat Nova er integreret med de øvrige systemer og programmer, hvilket gør udarbejdelsen af skatteberegningen effektiv og sikker.