

11. oktober 2021

Skat Nova 2020.8



Indhold

1	Nyheder og vejledning til Skat Nova 2020.8.....	2
1.1	Fejl ved brug af felt 362 for brugere af indkomst- formueopgørelse	2
1.2	Kontrol på indtastede datoer i specifikationen til underholdsbidrag mv.....	3
2	Support og installation.....	4
2.1	Brug support-siderne.....	4
2.2	Program installation.....	4
3	Skat Nova - Produktinformation	5
3.1	Let og sikker udarbejdelse af årsrapporten	5
3.2	Samspil sikrer kvaliteten.....	5
3.3	Faglighed	5
3.4	Skat Nova giver dig:.....	6

1 Nyheder og vejledning til Skat Nova 2020.8

1.1 Fejl ved brug af felt 362 for brugere af indkomst- formueopgørelse



I Skat Nova 2020.7 tilføjede vi et felt 362 for at løse et problem med beregning af befodringsfradragstillæg for personer, der har fået udbetalt indefrosne feriemidler.

Feltet ses her:

Danske indkomster og fradrag

	Rubrik	Person 1	Person 2	Felt
Lønindkomst, bestyrelses honorar, fri tlf., fri bil mv.				201
I rubrik 11 indgår afdødes feriepenge for 2018 og 2019 med (kun uskiftet ...				202
Antal måneder med fri tlf. mv. fra arbejdsgiver (0-12)				
Pensionslignende ydelser fra tidligere arbejdsgiver				311
Udbetaling af indefrosne feriemidler				362
Lønindkomst, bestyrelses honorar, fri telefon, fri bil mv. før fradrag af AM-bi...	11			202

Det gav desværre et problem i indkomst- formueopgørelser og resulterede i disse fejlbeskeder i fejlkontrollen.

 Person 1: Personlig indkomst i årsopgørelsen stemmer ikke med personlig indkomst i PR for året
 Person 1: Skattepligtig indkomst i årsopgørelsen stemmer ikke med skattepligtig indkomst i PR for året

Fejlen opstår i sager, hvor der udarbejdes indkomst- formueopgørelse (personligt regnskab) og hvor felt 362 er benyttet.

Dette problem er løst i Skat Nova 2020.8.

1.2 Kontrol på indtastede datoer i specifikationen til underholdsbidrag mv.

Vi har tilføjet kontrol på de indtastede datoer i specifikationen til dette felt:

Underholdsbidrag til tidligere ægtefælle og børnebidrag. Aftægtsforpligtel...	56	15.036	411
---	----	--------	-----

Det kontrolleres nu, hvis der er valgt ”børnebidrag” og ”en del af året”, at dato-felterne er udfyldt med gyldige datoer indenfor indkomståret.

Oplysninger om betalte bidrag / ydelser

Normalbidrag Normalbidrag plus procent Privat aftale Sidste års fradrag

Tillæg i procent:

Betalt bidrag hele året, eller en del af året (skriv start- og sluttidspunkt nedenfor) Engangsbeløb

Bidragsperioden Starttidspunkt (dato)	Bidragsperioden Sluttidspunkt (dato)	Betalt pr. måned (børne- og ægtefællebidrag)	Heraf uden fradrag
<input type="text" value="01-01-2020"/>	<input type="text" value="31-03-2020"/>	<input type="text" value="1.415"/>	<input type="text" value="162"/>

Betalt særligt bidrag vedrørende konfirmation	Betalt særligt bidrag vedrørende dåb	Øvrigt fradragsberettiget beløb, fx. aftægtsydelse	Beløb ialt til fradrag
<input type="text"/>	<input type="text"/>	<input type="text"/>	<input type="text" value="3.759"/>

Denne fejl vil blive vist ved tryk på OK, hvis der er fejl i datoerne:

Skat Nova fra Wolters Kluwer ×

En eller flere linjer indeholder fejlagtigt starttidspunkt og/eller sluttidspunkt

2 Support og installation

2.1 Brug support-siderne

Fra programmets menu, under ”Hjælp”, er der adgang til vores supportsider på nettet.

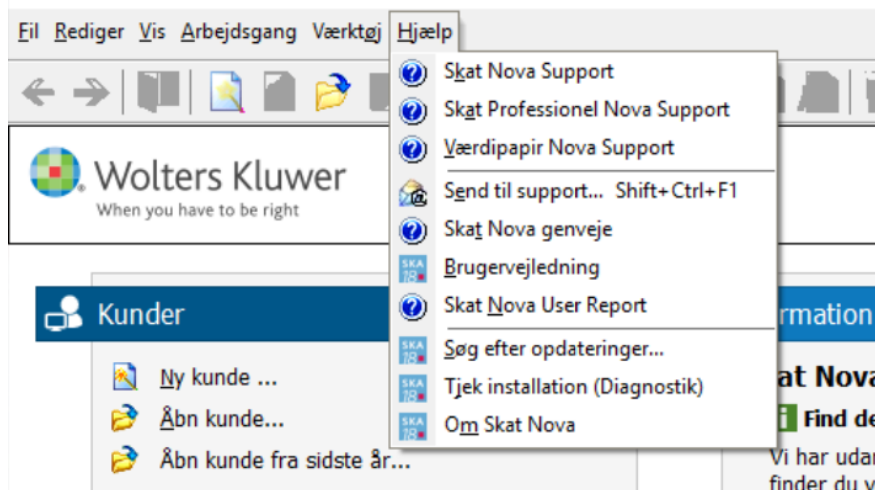

Det er også her der er adgang til rapportering af eventuelt fundne fejl. Send en mail til vores support på adressen software@wolterskluwer.dk.

2.2 Program installation

Support-siderne på nettet indeholder vejledning i installation af programmet.

Skat Nova - Teknik og installation

Hvordan håndterer jeg programmet før installation?

Hvordan installerer jeg programmet?

Hvordan opdaterer jeg programmet?

Kendte fejl under installation. Hvad gør jeg?

Kendte fejl efter installation. Hvad gør jeg?

Hvordan håndterer jeg licenser tilknyttet programmet?

3 Skat Nova - Produktinformation

3.1 Let og sikker udarbejdelse af årsrapporten

Skat Nova er et program, der styrer processen i forbindelse med udarbejdelse af forskudsopgørelser, selvangivelser og personlige regnskaber. En let tilgang til opgaverne og løbende kvalitetssikring sparer tid og sikrer samtidig en høj kvalitet af skatteberegningen, selvangivelsen og det personlige regnskab.

3.2 Samspil sikrer kvaliteten

Skat Nova er opbygget efter en intuitiv arbejdsgang, der guider brugeren hele vejen gennem udarbejdelsen af skatteberegningen. Programmet er integreret med Årsafslutning og SKAT. Således kan der overføres driftsøkonomiske regnskabstal fra virksomhedens regnskab til virksomhedsordningen. Ligeledes er der mulighed for at hente R75 data fra SKAT og indberette selvangivelsen elektronisk. Den intuitive arbejdsgang og automatiserede processer minimerer risikoen for fejl og sikrer effektivitet i arbejdsprocessen yderligere.

3.3 Faglighed

Skat Nova sikrer kvaliteten af den faglige opdatering af din skatteberegning i henhold til gældende skattelovgivning og god revisorskik.

3.4 Skat Nova giver dig:

- Professionel skatteberegning
- Skabeloner til forskellige regnskabsopstillinger og formål
- Personligt regnskab med opdaterede revisionserklæringer, notemanager med fleksible og faste noteskabeloner
- Integration med SKAT
- Integration til Årsafslutning

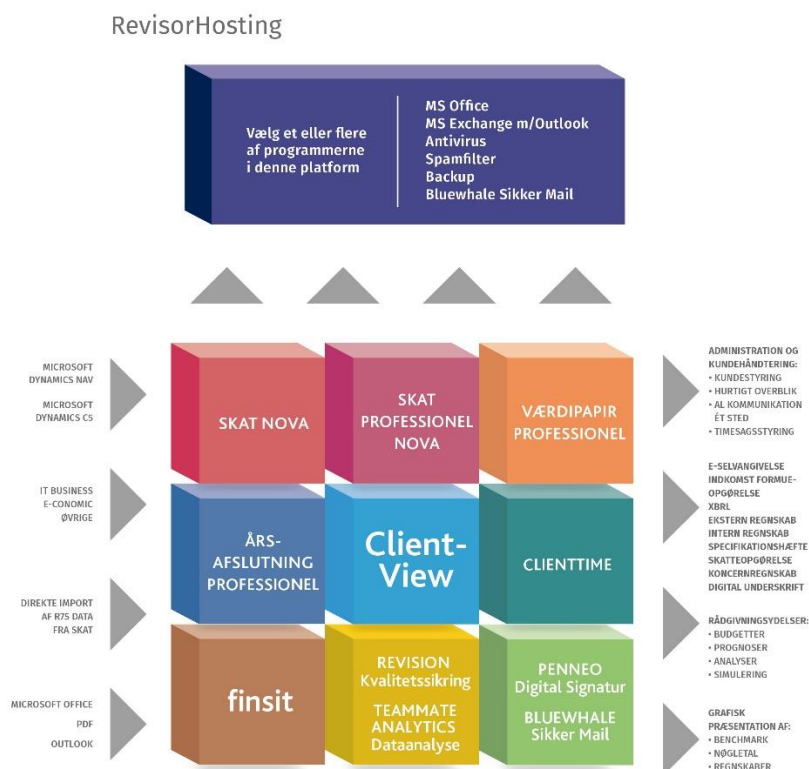

Skat Nova er integreret med de øvrige systemer og programmer, hvilket gør udarbejdelsen af skatteberegningen effektiv og sikker.