

1. september 2021

Skat Nova 2021.1



Indhold

1	Nyheder og vejledning til Skat Nova 2021.1.....	2
1.1	Første version af Skat Nova 2021	2
1.2	Hvilke Skat Nova versioner skal du bruge?	2
2	Skat Nova	3
2.1	Nyhederne i denne version.....	3
2.2	Forældre køb.....	3
2.2.1	Hvor tilgår jeg Forældre køb?	3
2.2.2	Indtastning af Forældre køb.....	4
2.3	Service- og håndværkerfradrag.....	7
2.4	Authorization error.....	7
3	Værdipapirer.....	8
4	Skat Professionel Nova	8
5	Support og installation.....	9
5.1	Brug support-siderne.....	9
5.2	Program installation.....	9
6	Skat Nova - Produktinformation	10
6.1	Let og sikker udarbejdelse af årsrapporten	10
6.2	Samspil sikrer kvaliteten.....	10
6.3	Faglighed	10
6.4	Skat Nova giver dig:.....	11

1 Nyheder og vejledning til Skat Nova 2021.1

1.1 Første version af Skat Nova 2021

Vi er nu klar med en ny årgang af Skat Nova. Med Skat Nova 2021 kan du lave oplysningsskemaer, årsopgørelser og indkomst-/formueopgørelser (personlige regnskaber) for 2021.

1.2 Hvilke Skat Nova versioner skal du bruge?

Skat Nova 2021.1 skal du bruge til at lave oplysningsskemaer, årsopgørelser og indkomst-/formueopgørelser (personlige regnskaber) for året 2021 – denne version er primært anvendelig for personer med bagudforskudt indkomstår.

Omkring 1. februar 2022 udkommer programmet i en version, hvor programmet er tilpasset det nye oplysningsskema for 2021 fra Skatteforvaltningen, og hvor data kan importeres fra Skattemappen (R75). I marts måned 2022 udkommer Skat Nova 2021 i en version, hvor oplysningsskemaerne for 2021 kan indberettes elektronisk.

Hvis du skal lave forskudsopgørelser for 2022, skal du vente til ultimo oktober 2021, hvor Skat Nova 2021 udkommer i en version, der kan klare denne opgave.

Ændring af forskudsopgørelser for 2021 skal du fortsat lave i Skat Nova 2020.

2 Skat Nova

2.1 Nyhederne i denne version

Skat Nova 2021.1 rummer som udgangspunkt de samme muligheder og funktioner som Skat Nova 2020.6 – blot i en ny årgang af programmet, hvor de primære funktioner bliver sluskat for 2021 og forskudsskat for 2022 – sidstnævnte dog først til oktober.

2.2 Forældrekøb

Fra og med indkomståret 2021 skal der beregnes rentekorrektion (virksomhedsskatteordningen) og foretages en reduktion af kapitalafkastgrundlaget (virksomhedsskatteordningen og kapitalafkastordningen), når den skattepligtige stiller fast ejendom til rådighed som bolig for bl.a. børn og børnebørn.

Der henvises til Lov nr. 2226 af den 29. december 2020 samt den Juridiske Vejledning afsnit C.C.5.2.11 Rentekorrektion og C.C.5.2.9.3 Kapitalafkastgrundlaget for en detaljeret gennemgang af reglerne.

Vi har indarbejdet de nye regler i Skat Nova 2021.1.

Vi gør opmærksom på, at SKAT endnu ikke har indarbejdet disse regler i deres beregningssystemer. Dette sker forventeligt i begyndelsen af 2022. SKAT har ligeledes heller ikke ønsket at besvare en række spørgsmål vedrørende reglerne, hvorfor det skal anføres, at beregningerne i Skat Nova ikke er valideret i forhold til SKAT's beregninger, det kan således ikke udelukkes, at der kan forekomme afvigelser mellem beregningerne i Skat Nova 2021.1 og de beregninger, der vil fremkomme på Årsopgørelserne for 2021 fra SKAT. Vi vil naturligvis i takt med at SKAT indarbejder reglerne i deres beregningssystemer, løbende tilpasse vores beregninger, hvis der skulle være behov herfor.

2.2.1 Hvor tilgår jeg Forældrekøb?

Funktionaliteten til indtastning af Forældrekøb tilgås via Virksomhedsoversigten under punktet *Indstillinger, sikkerhedsstillelse, indskudskonto og forældrekøb*. Forældrekøb for henholdsvis person 1 og person 2 aktiveres vha. knapperne *Person 1* og/eller *Person 2*.

Når funktionaliteten er aktiveret, kan den tilgås direkte fra *Oversigten* til venstre i skærbilledet.



The screenshot displays the 'Resume af indtastning - Virksomhedsoverblik' window. A red box highlights the menu item 'Indstillinger, sikkerhedsstillelse, indskudskonto og forældrekøb mv.' in the sidebar. Another red box highlights the 'Forældrekøb: Person 1' and 'Forældrekøb: Person 2' options. The main content area shows various settings for tax periods, tax rates, and security arrangements, with buttons for 'Person 1' and 'Person 2' at the bottom.

Hvis skærbilledet Forældre køb ved en fejl er blevet aktiveret, og brugeren ønsker at fjerne det fra Oversigten i venstre side, kan dette gøres ved at åbne Forældre køb og trykke på knappen *Slet forældre køb* i øverste højre hjørne.

2.2.2 Indtastning af Forældre køb

Skærbilledet til indtastning af Forældre køb er opdelt i 2 dele. Den øverste del anvendes til indtastning og resultat af beregningerne. Den nederste del kan tilgås, såfremt brugeren ønsker detaljerede beregningsoplysninger om en specifik ejendom.

Det er vigtigt at være opmærksom på, at i alle de felter i virksomhedsoversigten, hvor det er muligt at angive en værdi af en ejendom, skal værdien opgøres på baggrund af reglerne i Virksomhedsskatteovens § 8, stk. 2. Det skal i alle tilfælde være værdien før en eventuel reduktion efter disse nye regler, der skal angives. Dvs. det er altid Skat Nova, der beregner en eventuel reduktion.

Forældre købte ejendomme

Navn: Person 2
Valgt ordning: VSO

	Primo	Ultimo
Samlede aktiver opgjort jf. VSL § 8, stk. 1 og 2	2.000.000	2.240.000
Samlet gæld opgjort jf. VSL § 8, stk. 1 og 2	1.900.000	1.000.000

Virksomhed	Ejendom	Var ejendommen stillet til rådighed primo?	Var ejendommen stillet til rådighed ultimo?	Rådighedsandel i % primo	Rådighedsandel i % ultimo	Ejendoms-værdi primo	Ejendoms-værdi ultimo
Virksomhed nr. 1	ejd 2	Nej	Ja	100,00	100,00	700.000	750.000
Virksomhed nr. 1	ejd 3	Ja	Ja	100,00	100,00	300.000	380.000
Virksomhed nr. 1	ejd 1	Ja	Ja	100,00	100,00	500.000	570.000

Opret ejendom Slet ejendom <<Førrige Næste>>

Reduktion af rentekorrekti...
Endelig rentekorrektion jf. VSL § 11 a, stk. 1

Generelle oplysninger vedrørende ejendommen: ejd 2

	Primo	Ultimo
Ejendommens værdi	700.000	750.000
Er ejendommen stillet til rådighed?	Nej	Ja
Rådighedsandel	100,00 %	100,00 %

- + Reduktion af kapitalafkastgrundlag
- + Beregning af rentekorrektion jf. VSL § 11 a - for ejendommen
- + Samlet rentekorrektion jf. VSL § 11 a - alle ejendomme

Alle tal til brug for beregninger skal indtastes manuelt. Der overføres ikke tal fra f.eks. indtastning i høj specifikation af virksomhedstal eller fra virk. ejendomme hvis dette modul er anvendt.

Felter til indtastning:

- **Samlede aktiver og passiver – primo og ultimo.** Skal kun anvendes, hvis den skattepligtige anvender virksomhedsskatteordningen. Hvis skatteyderen anvender kapitalafkastordningen, men brugeren også ønsker mulighed for at se resultatet ved anvendelse af VSO, så skal tallene også være indtastet. Det skal bemærkes, at de indtastede beløb, skal være opgjort efter reglerne i Virksomhedsskatteovens § 8, stk. 1 og 2, dvs. opgjort som fandt virksomhedsskatteordningen anvendelse.
- **Virksomhed.** Feltet er et drop-down felt, dvs. brugeren udfylder feltet ved at vælge på en liste. Listen indeholder alle de virksomheder, som den valgte skatteyder driver. Når der er valgt en virksomhed, vil Skat nova automatisk overføre de beregnede værdier til den valgte virksomhed.
- **Ejendom.** Feltet er et indtastningsfelt med mulighed for valgfri indtastning.

- **Var ejendommen stillet til rådighed primo.** Feltet er et drop-down felt med mulighederne ja og nej. Hvis der svares ja, kan der ske en reduktion af årets kapitalafkastgrundlag, og primo værdierne kan indgå i en eventuel beregning af rentekorrektion (kun VSO). Der skal svares ja, hvis en ejendom i en eksisterende VSO/KAO er stillet til rådighed ved indkomstårets begyndelse. Der skal også svares ja, hvis der er tale om en nyetableret ordning, hvor ejendommen indgår som aktiv fra opstarten, og ejendomme er stillet til rådighed.
- **Var ejendommen stillet til rådighed ultimo.** Feltet er et drop-down felt med mulighederne ja og nej. Hvis der svares ja, kan der ske en reduktion af næste års primo kapitalafkastgrundlag, og ultimo værdierne kan indgå i en eventuel beregning af rentekorrektion (kun VSO). Der skal svares ja, hvis en ejendom i en eksisterende VSO/KAO er stillet til rådighed ved indkomstårets afslutning.
- **Rådighedsandel i % primo og ultimo.** Feltet anvendes til at angive, om ejendommen udelukkende er stillet til rådighed for en person omfattet af reglerne, f.eks. et barn. Hvis barnet alene har rådighed over ejendommen, skal værdien af feltet være 100 %. Hvis barnet f.eks. bor sammen med en person, der ikke er omfattet af reglerne, og dette kan godtgøres ved f.eks. en lejekontrakt og betaling af husleje, så skal værdien af feltet være 50 %.
- **Ejendommens værdi primo/ultimo.** Her indtastes ejendommens værdi opgjort jf. Virksomhedsskattelovens § 8, stk. 2

De beregnede reduktioner af kapitalafkastgrundlaget bliver vist i skærmbilledet til indtastning af kapitalafkastgrundlaget og i udskrifterne *Virksomhedsoverblik*.

En eventuel rentekorrektion vil blive vist i udskriften *Virksomhedsoverblik – VSO*.

Virksomhed: Samlet for alle virksomheder

Virksomhedsordningen

		Person 1	Person 2
VSO:Indskudskonto og kapitalafkastgrundlag primo	100,00%	100,00%	100,00%
Kapitalafkastgrundlag primo			
Skattemæssig indestående før mellemregning m.v. primo			100.000
Hensat til senere faktisk hævning primo			
Mellemregning med indehaveren primo			150.000
Sikkerhedsstillelse sidste år			
Øvrige reguleringer			
Reduktion forældrekøbt ejendom		40.000	40.000
Kapitalafkastgrundlag primo		-40.000	-90.000
.. heraf finansielle aktiver jf. VSL § 4			
.. heraf afkastgrundlag primo ægtefælle		0	0
Skal kapitalafkastgrundlaget indgå ved beregning af kapitalafkast?		Ja	Ja

Rentekorrektion

	Person 1	Person 2
Sats til beregning af rentekorrektion	3,00	3,00
Rentekorrektion - negativ indskudskonto, VSL §11, stk.1		
Negativ indskudskonto primo	0	-150.000
Negativ indskudskonto ultimo	0	-125.000
Negativt afkastgrundlag primo, jf. VSL § 8 stk. 1 og 2	0	-50.000
Negativt afkastgrundlag ultimo, jf. VSL § 8 stk. 1 og 2	0	0
Grundlag for beregning af rentekorrektion	0	50.000
Rentekorrektion beregnet til	0	1.500
Begrænset til nettorenteudgifter	0	100.000
Rentekorrektion af negativ indskudskonto	0	1.500
Rentekorrektion - hævning og indskud, VSL §11, stk.2		
Samlet hævning	0	900.000
Årets overskud	0	900.000
Hævet opsparret overskud	0	0
Hævet på indskudskonto	0	0
Årets indskud	0	25.000
Grundlag for beregning af rentekorrektion	0	0
Rentekorrektion af hævning og indskud	0	0
Rentekorrektion - forældre køb, VSL §11 a	0	31.742

2.3 Service- og håndværkerfradrag

Folketinget har vedtaget en ekstraordinær forhøjelse af service- og håndværkerfradragene. Forhøjelsen gælder kun for indkomståret 2021.

Det maksimale beløb er for begge disse to fradrag forhøjet til 25.000 kr. For servicefradragets vedkommende er det desuden vedtaget at der gives ekstra 35% fradrag – dvs. at der gives 135 kr. i fradrag for lønudgifter på 100 kr. Derfor er fradraget nu også delt op på to forskellige felter på oplysningsskemaet – felt/rubrik 460 og felt/rubrik 461:

Håndværkerfradrag - hele beløbet			
Håndværkerfradrag (højest 25.000 i 2021). Udgifter til grøn istandsættelse, ...	460		460
Servicefradrag - hele beløbet			
Servicefradrag (højest 25.000 i 2021)	461		461

Vi har bevaret indtastningen i en fælles specifikation:

Leverandør-ID	Leverandør	Beløb	Sidste års fradrag
	B	37.500	
	A	1.250	
Samlet beløb		38.750	
Serviceydelse med max grænse på 25.000		1.250	1.250 Til rubrik/felt 461
Håndværksydelser med max grænse på 25.000		37.500	25.000 Til rubrik/felt 460
Samlet beløb		26.250	

... der nu overfører beløb til såvel felt 460 som felt 461 i oplysningsskemaet:

Håndværkerfradrag - hele beløbet		37.500	
Håndværkerfradrag (højest 25.000 i 2021). Udgifter til grøn istandsættelse, ...	460	25.000	460
Servicefradrag - hele beløbet		1.250	
Servicefradrag (højest 25.000 i 2021)	461	1.250	461

2.4 Authorization error

Vi får jævnligt henvendelser fra brugere af Skat Nova som får **Authorization error** ved forsøg på at hente data fra Skattemappen (R75) eller ved forsøg på indberetning af oplysningsskemaer til Skatteforvaltningen.

Vi har derfor lavet en vejledning til hvordan denne fejlbesked undgås. Vejledning ligger på vores FAQ og kan ses her [Afhjælpning af Authorization Error](#)

Denne vejledning skal ses som supplement til Skatteforvaltningens vejledning til emnet.

3 Værdipapirer

Skat Nova 2021.1 rummer som udgangspunkt de samme muligheder og funktioner som Skat Nova 2020.6.

4 Skat Professionel Nova

Skat Nova 2021.1 rummer som udgangspunkt de samme muligheder og funktioner som Skat Nova 2020.6.

5 Support og installation

5.1 Brug support-siderne

Fra programmets menu, under ”Hjælp”, er der adgang til vores supportsider på nettet.

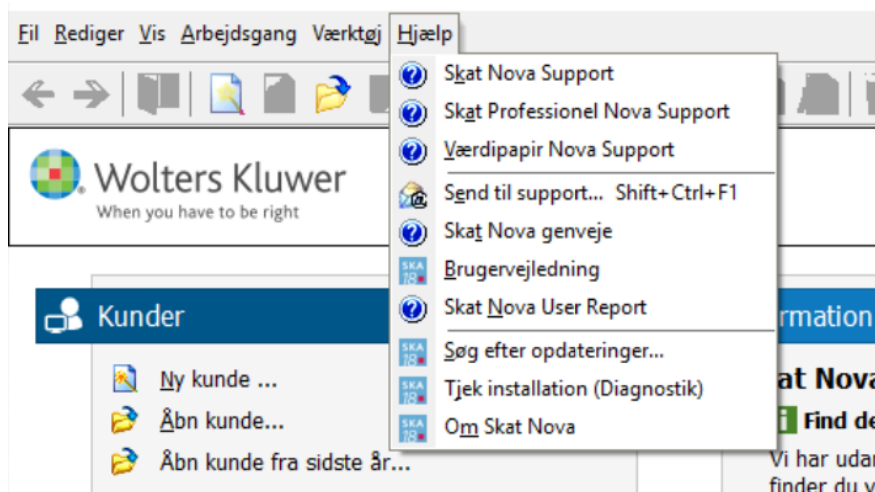

Det er også her der er adgang til rapportering af eventuelt fundne fejl. Send en mail til vores support på adressen software@wolterskluwer.dk.

5.2 Program installation

Support-siderne på nettet indeholder vejledning i installation af programmet.

Skat Nova - Teknik og installation

Hvordan håndterer jeg programmet før installation?

Hvordan installerer jeg programmet?

Hvordan opdaterer jeg programmet?

Kendte fejl under installation. Hvad gør jeg?

Kendte fejl efter installation. Hvad gør jeg?

Hvordan håndterer jeg licenser tilknyttet programmet?

6 Skat Nova - Produktinformation

6.1 Let og sikker udarbejdelse af årsrapporten

Skat Nova er et program, der styrer processen i forbindelse med udarbejdelse af forskudsopgørelser, selvangivelser og personlige regnskaber. En let tilgang til opgaverne og løbende kvalitetssikring sparer tid og sikrer samtidig en høj kvalitet af skatteberegningen, selvangivelsen og det personlige regnskab.

6.2 Samspil sikrer kvaliteten

Skat Nova er opbygget efter en intuitiv arbejdsgang, der guider brugeren hele vejen gennem udarbejdelsen af skatteberegningen. Programmet er integreret med Årsafslutning og SKAT. Således kan der overføres driftsøkonomiske regnskabstal fra virksomhedens regnskab til virksomhedsordningen. Ligeledes er der mulighed for at hente R75 data fra SKAT og indberette selvangivelsen elektronisk. Den intuitive arbejdsgang og automatiserede processer minimerer risikoen for fejl og sikrer effektivitet i arbejdsprocessen yderligere.

6.3 Faglighed

Skat Nova sikrer kvaliteten af den faglige opdatering af din skatteberegning i henhold til gældende skattelovgivning og god revisorskik.

6.4 Skat Nova giver dig:

- Professionel skatteberegning
- Skabeloner til forskellige regnskabsopstillinger og formål
- Personligt regnskab med opdaterede revisionserklæringer, notemanager med fleksible og faste noteskabeloner
- Integration med SKAT
- Integration til Årsafslutning

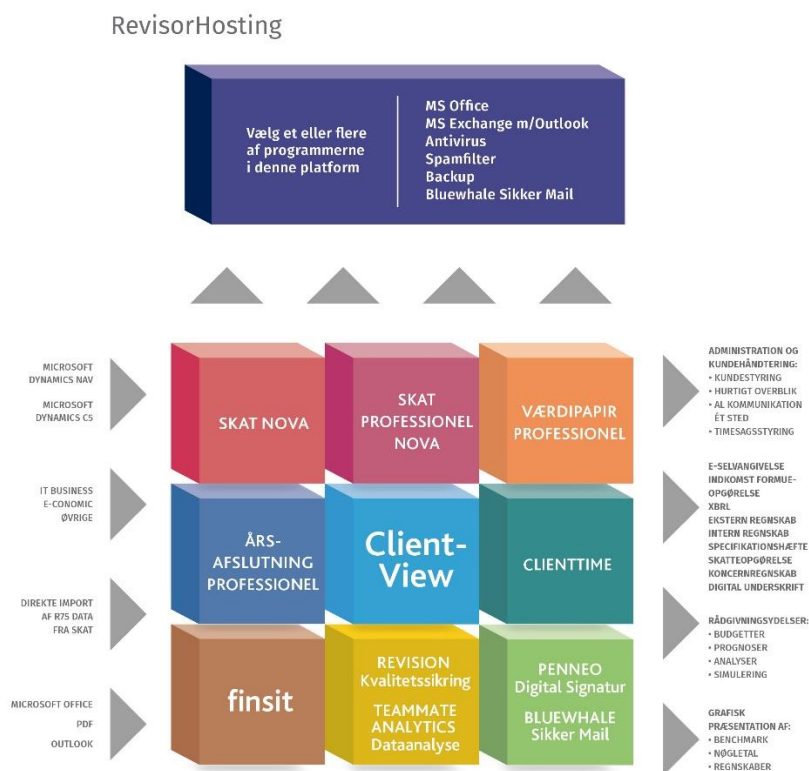

Skat Nova er integreret med de øvrige systemer og programmer, hvilket gør udarbejdelsen af skatteberegningen effektiv og sikker.