

9. maj 2022

## Skat Nova 2021.5



### Indhold

1	Nyheder og vejledning til Skat Nova 2021.5.....	2
1.1	Andre vejledninger.....	2
1.2	Hvilke Skat Nova versioner skal du bruge?.....	2
1.3	Nyhederne i denne version.....	2
2	Skat Nova .....	3
2.1	R75 afstemning, print.....	3
2.2	Rubrik-numre i ejendomsbilledet samt ændret logik vedr. rubrik 699.....	4
2.3	Rettelse vedrørende certifikatvalg (SA Pro - R75 og indberetning).....	4
2.4	Elektronisk indberetning af udenlandske indkomster mv.....	5
3	Virksomhed.....	6
3.1	Mulighed for negative renteindtægter.....	6
4	Værdipapirer.....	6
4.1	Køb og salg af investeringsbeviser kan indtastes med 4 decimaler.....	6
5	Skat Professionel Nova .....	7
5.1	Bankmellemværender .....	7
5.1.1	Flere linjer vises i overblik.....	7
5.1.2	Advarsel ved sletning af konto .....	7
5.2	Ejendomme – ny tekst ved både køb og salg samme år.....	8
5.3	Afrundinger – 1 kr. differencer.....	8
5.3.1	Ejendomme.....	8
5.4	Diverse fejlrettelser .....	9
5.4.1	Udskudt skat % visning i note .....	9
6	Support og installation.....	10
6.1	Brug support-siderne.....	10
6.2	Program installation.....	10
7	Skat Nova - Produktinformation .....	11
7.1	Let og sikker udarbejdelse af årsrapporten .....	11
7.2	Samspil sikrer kvaliteten.....	11
7.3	Faglighed .....	11
7.4	Skat Nova giver dig:.....	12

# 1 Nyheder og vejledning til Skat Nova 2021.5

## 1.1 Andre vejledninger

Her finder du links til andre aktuelle vejledninger, der kan være relevante for brugen af Skat Nova 2021.

[Systemkrav, installationsvejledning mv. til Skat Nova](#)  
[Systemkrav, installationsvejledning mv. til Skat Professionel Nova](#)  
[Skat Nova genveje](#)

Skat Nova 2021:

[Nyheder og vejledning til Skat Nova 2021.1](#)  
[Nyheder og vejledning til Skat Nova 2021.2](#)  
[Nyheder og vejledning til Skat Nova 2021.3](#)  
[Nyheder og vejledning til Skat Nova 2021.4](#)  
[Vejledning Værdipapir Nova](#)  
[Vejledning til import fra Skattemappen \(R75\)](#)  
[Vejledning i elektronisk indberetning af oplysningsskemaer](#)  
[Vejledning i flytning af private renter - fældåste felter](#)  
[Vejledning til Micro-opdatering](#)

## 1.2 Hvilke Skat Nova versioner skal du bruge?

Du skal bruge Skat Nova 2021 til at lave oplysningsskemaer, årsopgørelser og personlige regnskaber for året 2021.

Med Skat Nova 2021.4 kan du hente data fra Skattemappen (R75) samt indberette oplysningsskemaer elektronisk til Skatteforvaltningen.

Du skal også bruge Skat Nova 2021 til at beregne forskudsskat og lave forskudsopgørelser for 2022.

## 1.3 Nyhederne i denne version

Nedenfor beskrives nyhederne i denne version. I afsnittet Skat Nova, beskrives de ændringer, der er tilgængelige for alle, mens afsnittene Værdipapir Nova og Skat Professionel Nova beskriver de elementer, der kun er tilgængelige for brugere med licens til disse.

## 2 Skat Nova

### 2.1 R75 afstemning, print

Muligheden for at vise en R75 afstemning – den fås ved valg af R75 afstemning i Arbejdsgangen – er blevet godt modtaget af mange brugere af programmet.

Vi har derfor tilføjet en mulighed for at udskrive den på papir eller som pdf-fil.

Vi har desuden ændret lidt på udseendet af skærbilledet.



Menuen, i øverste venstre hjørne af afstemningsbilledet, har ændret udseende og har fået tilføjet mulighed for print:

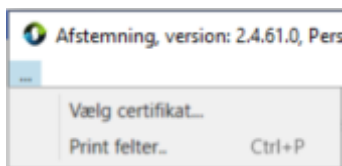

Dette print kan desuden fås ved tryk på printer-knappen i billedets øverste højre hjørne:



Udskriften indeholder informationerne fra skærbilledet.

**R75, Afstemning, felter med værdi**  
Udskriftsdato: 05-05-2022 11:26:13  
R75 hentet: 05-05-2022 10:57:45

**Poul Hansen**  
CPR: 0110301383

Felt	Rubrik	Tekst	Værdi i Skat Nova	Værdi hos Skat (R75)	Forskel
<b>Personlig indkomst</b>					
204	16	Pensioner, SU og dagpenge mv.	3.400		3.400
227	-	Udbetaling af engangstillæg af opsat pension	3.400	0	3.400
<b>Kapitalindkomst</b>					
233	31	Renteindtægter af indestående i pengeinstitutter mv. Renteindtægter af obligationer og pantebrev i depot samt udlodninger fra obligationsbaserede investeringsbeviser med minimumsbeskatning, hvor der ikke er indeholdt udbytteskat	2.000	2.000	
<b>Fradrag i kapitalindkomst</b>					
481	42	Renteudgifter af gæld til pengeinstitutter, pensionskasser, forsikrings- og finansieringsselskaber, kontokortordninger samt af pantebrev i depot	2.000	2.000	

## 2.2 Rubrik-numre i ejendomsbilledet samt ændret logik vedr. rubrik 699

I skærbilledet til input af data vedrørende ejendomme, har afsnittet vedrørende Udlejning og erhverv fået tilføjet Skat's rubriknumre på flere af felterne. Det gør det lettere at finde de tilsvarende rubrikker hos Skat.

Bemærk at rubriknumrene er forskellige for ejendomme beliggende i Danmark hhv. i udlandet.

Bemærk desuden at rubrik 699 vedrørende udlejning til nærtstående skal indberettes til Skat, hvis ejendommen er beliggende i Danmark og mindst én af rubrikkerne 201, 205 eller 207 er udfyldt med en værdi. Vi har derfor gjort det sådan at markeringen i feltet **Er de indtastede oplysninger i overensstemmelse med hvad der er registreret hos Skat?** Automatisk fjernes hvis disse rubrikker er udfyldt. Dermed markeres feltet til indberetning i indberetningsmodulet.

Er de indtastede oplysninger i overensstemmelse med hvad der er registreret hos SKAT?

### Udlejning/erhverv

	Rubrik
Har ejendommen været udlejet tidsbegrænset eller delvist i løbet af indkomståret?	<input checked="" type="checkbox"/>
Har hele ejendomme været - eller vil blive - erhvervsmæssigt udlejet over en flerårig periode?	<input checked="" type="checkbox"/>
Udlejning til nærtstående	<input type="checkbox"/> 699
Har ejendommen været brugt erhvervsmæssigt (ikke udlejning) i løbet af indkomståret?	<input checked="" type="checkbox"/>
Har ejendommen været ubeboelig i løbet af indkomståret?	<input type="checkbox"/>

### Input til nedslag i ejendomsværdiskat

		Rubrik
<b>Udlejning af en del af boligen: (fx. værelsesudlejning)</b>		
Værdien af den udlejede del i procent	<input type="text"/>	199
<b>Udlejning af en del af boligen en del af året</b>		
Antal dage med udlejning	<input type="text"/>	197
<b>Udlejning af hele boligen en del af året</b>		
Antal dage med udlejning	<input type="text" value="120"/>	201

### Input til nedslag i ejendomsværdiskat

		Rubrik
(Flerårig erhvervsmæssig udlejning. Anfør antal dage)		
Antal dage med udlejning	<input type="text" value="180"/>	207

### Input til nedslag i ejendomsværdiskat

		Rubrik
(Udfyldes kun når vurderingsfordeling ikke er foretaget)		
Værdien af den erhvervsmæssige del i procent	<input type="text"/>	203
Antal dage med delvis erhvervsmæssig anvendelse	<input type="text" value="60"/>	205

## 2.3 Rettelse vedrørende certifikatvalg (SA Pro - R75 og indberetning)

På Skat Nova forsiden har vi tidligere – til Skat Nova 2021.4 – beskrevet hvordan man kunne undgå en fejlbesked vedrørende kommunikationsobjektet. En besked, der kunne komme ved forsøg på at hente eller indberette data til Skat. En rettelse i programmet løser nu problemet.

## 2.4 Elektronisk indberetning af udenlandske indkomster mv.

Med Skat Nova 2021.4 blev det muligt at inkludere disse udenlandske indkomster i den elektroniske indberetning til Skat:

- Udenlandsk lønindkomst
- Renter og formue fra udlandet
- Udenlandske aktier og investeringsforeningsbeviser
- Udenlandsk ejendom

Med Skat Nova 2021.5 har vi tilføjet mulighed for, i et vist omfang, at importere tidligere indberettede udenlandske indkomster fra R75.

Det vil typisk dreje sig om situationer, hvor skatteyder selv har indberettet noget udenlandsk indkomst (én af de ovenfor nævnte indkomstarter) via skats TastSelv-løsning. Disse vil efterfølgende, i et vist omfang, kunne indlæses fra R75 til Skat Nova, således at man kan arbejde videre med dem i Skat Nova – og fx ændre indberetningen.

Bemærk, at der normalt ikke sker 3. parts indberetning af udenlandske indkomster til Skat. Man vil derfor ikke kunne foretage R75-import af udenlandske forhold i samme omfang som for de danske.

## 3 Virksomhed

### 3.1 Mulighed for negative renteindtægter

Vi har fra Skat Nova 2021.5 åbnet op for indtastning af negative renteindtægter i virksomhedsmodul i Skat Nova.

Det er således nu muligt, i både hovedtal og høj specifikation, at indtaste negative renteindtægter.

### Indtastning med høj specifikation

Virksomhednavn: Virksomhed nr. 1

Regnskabsmæssigt resultatopgørelse

	100,00%	Person 1 100,00% <input type="checkbox"/> Lås op	Person 2 0,00% <input type="checkbox"/> Lås op
Nettoomsætning			
Vareforbrug			
Fremmed arbejde			
Salgsfremmende udgifter			
Vedligeholdelse af fast ejendom			
Øvrige ordinære omkostninger		(+/-)	
<b>Ordinært resultat før afskrivninger og renter</b>			
Regnskabsmæssige afskrivninger			
<b>Renteindtægter</b>	-1.000 (+/-)	-1.000	0
Udlodning i virksomhed fra investeringsforening eller sel...			
Ejendomsavance (+/-)		(+/-)	
Anden kapitalindkomst (+/-)		(+/-)	
Renteudgifter			
Ekstraordinære poster, netto (+/-)		(+/-)	
<b>Andel af regnskabsmæssigt resultat</b>	<b>-1.000</b>	<b>-1.000</b>	<b>0</b>

Hvis der anvendes overførsel af klasse A regnskaber fra Årsafslutning, vil eventuelle negative renteindtægter nu også blive overført.

## 4 Værdipapirer

### 4.1 Køb og salg af investeringsbeviser kan indtastes med 4 decimaler

Vi har i år konstateret, at der nu er et behov for muligheden for at angive køb og salg af flere typer investeringsbeviser med decimaltal.

Vi har derfor gjort det muligt at indtaste køb og salg af investeringsbeviser med op til 4 decimaler. Dette betyder samtidig, at køb og salg registreret hos Skat med decimaler, vil blive importeret fra R75 med decimaler.

## 5 Skat Professionel Nova

### 5.1 Bankmellemværender

Diverse ændringer for bedre overblik og anvendelse

#### 5.1.1 Flere linjer vises i overblik

Der vises nu 20 linjer i overblik i stedet for 10.

#### 5.1.2 Advarsel ved sletning af konto

Der er en del brugere der gerne vil rydde op i gamle bankkonti, og det er ok. Men hvis en bankkonto slettes, og den har en saldo forrige år (vises ikke i oversigt eller udskrift), så påvirkes øvrigt privatforbrug i sidste års kapitalforklaring – og dermed en difference i kapitalforklaringen.

En konto der indeholder data i felter – især forrige års felt – bør ikke slettes.

#### Bankmellemværender mv.

Tekst	Andel person 1 (%)	Type	CVR-/SE-/Regnr.	Kontonr.
Opsparingskonto	100,00	Bankkonto		

	2021	2020	2019
Ultimo saldo			10.000
Renteindtægt			
Renteudgift			

Lås op

#### Overblik bankmellemværender

Tekst	Ultimo	Primo	Renteindtægt	Felt	Renteudgift	Felt
<input type="checkbox"/> Ny opsparingskonto	70.000	60.000		233		481
<input checked="" type="checkbox"/> Opsparingskonto				233		481

Besked der vises hvis en konto med saldo forrige år ønskes slettet, er følgende:

**Spørgsmål**

 Kontoen du ønsker at slette har en værdi forrige år. Sletningen vil påvirke øvrigt privatforbrug sidste år. Ønsker du at slette kontoen?

Kontoen kan godt slettes, men vær opmærksom på at så skal formue primo sidste år tilrettes andet relevant sted.

## 5.2 Ejendomme – ny tekst ved både køb og salg samme år

Ved både køb og salg af den samme ejendom i det samme år, så er det nettobeløbet (salgssum-købssum) der skal indtastes i feltet, teksten ud for feltet er tilrettet så den er mere sigende.

Anskaffelse/salg	
Til/afgang	
Salgssum - anskaffelsessum	
Skattepligtig avance	
Regulering til primo anskaffelssum	

Hvis der er tale om et salg indtastes hele salgssummen i feltet.

**Ejendomsoplysninger**

**Personligt regnskab**

Anvendes formueopgørelsen i det personlige regnskab?

**Ejendomsvurdering**

Adresse:

Vurderingsprincip:

	2021	2020	2019
Ultimo ejendomsvurdering	2.832.657	2.832.657	2.832.657
Ultimo anskaffelsessum <input type="checkbox"/> Beregn ultimo anskaffelsessum			
Ultimo skønnet værdi			

**Udlejning** Samlede indtægter og udgifter for hele ejendommen

	2021	2020
Indtægter udlejningsbureau		
Øvrige indtægter		
Udgifter		
Indtægt til beskattning		

**Anskaffelse/salg**

Til/afgang	
Salgssum totalafståelse	
Skattepligtig avance	
Regulering til primo anskaffelssum	

## 5.3 Afrundinger – 1 kr. differencer

Aktiver og gældsposter ejet af begge ægtefæller/samlevende med 50% til hver, der har en ulige værdi eller et ulige afkast, kan være et problem at få til at stemme i indkomst- og formueopgørelsen.

Vi er i gang med at gennemgå og tilrette de enkelte områder, så I på sigt vil opleve færre afrundingsdifferencer.

### 5.3.1 Ejendomme

Til denne release har vi tilrettet værdi af ejendomme, så en ulige værdi kan fordeles og ikke giver differencer.

Alt efter hvordan I evt. har valgt at justere en tidligere difference, kan I opleve, at den tilretning, I har foretaget, skal fjernes.

Vi fortsætter med de øvrige områder til de næste releases.



## 5.4 Diverse fejlrettelser

### 5.4.1 Udskudt skat % visning i note

Udskudt skatteprocent på 57 eller 57 med et ciffer, har tidligere givet en fejl i noten i indkomst- og formueopgørelsen. Procent i noten viste 56,99 i stedet for 57,00.

Ovennævnte fejl er nu rettet.

## 6 Support og installation

### 6.1 Brug support-siderne

Fra programmets menu, under ”Hjælp”, er der adgang til vores supportsider på nettet.

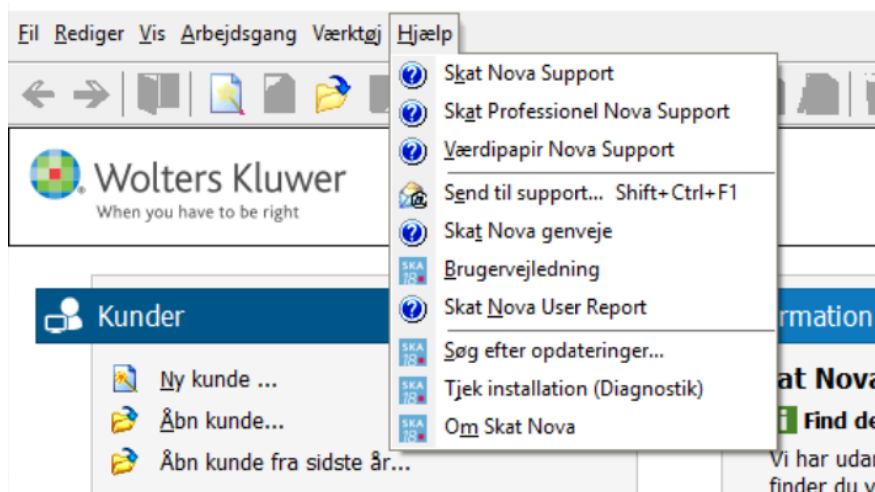

Det er også her der er adgang til rapportering af eventuelt fundne fejl. Send en mail til vores support på adressen [software@wolterskluwer.dk](mailto:software@wolterskluwer.dk).

### 6.2 Program installation

Support-siderne på nettet indeholder vejledning i installation af programmet.

#### *Skat Nova - Teknik og installation*

Hvordan håndterer jeg programmet før installation?

Hvordan installerer jeg programmet?

Hvordan opdaterer jeg programmet?

Kendte fejl under installation. Hvad gør jeg?

Kendte fejl efter installation. Hvad gør jeg?

Hvordan håndterer jeg licenser tilknyttet programmet?

## 7 Skat Nova - Produktinformation

### 7.1 Let og sikker udarbejdelse af årsrapporten

Skat Nova er et program, der styrer processen i forbindelse med udarbejdelse af forskudsopgørelser, årsopgørelser samt personlige regnskaber med indkomst- og formueopgørelser. En let tilgang til opgaverne og løbende kvalitetssikring sparer tid og sikrer samtidig en høj kvalitet af skatteberegningen, selvangivelsen og det personlige regnskab.

### 7.2 Samspil sikrer kvaliteten

Skat Nova er opbygget efter en intuitiv arbejdsgang, der guider brugeren hele vejen gennem udarbejdelsen af skatteberegningen. Programmet er integreret med Årsafslutning og SKAT. Således kan der overføres driftsøkonomiske regnskabstal fra virksomhedens regnskab til virksomhedsordningen. Ligeledes er der mulighed for at hente R75 data fra SKAT og indberette selvangivelsen elektronisk. Den intuitive arbejdsgang og automatiserede processer minimerer risikoen for fejl og sikrer effektivitet i arbejdsprocessen yderligere.

### 7.3 Faglighed

Skat Nova sikrer kvaliteten af den faglige opdatering af din skatteberegning i henhold til gældende skattelovgivning og god revisorskik.

## 7.4 Skat Nova giver dig:

- Professionel skatteberegning
- Skabeloner til forskellige regnskabsopstillinger og formål
- Personligt regnskab med opdaterede revisionserklæringer, notemanager med fleksible og faste noteskabeloner
- Integration med Skatteforvaltningen
- Integration til Årsafslutning

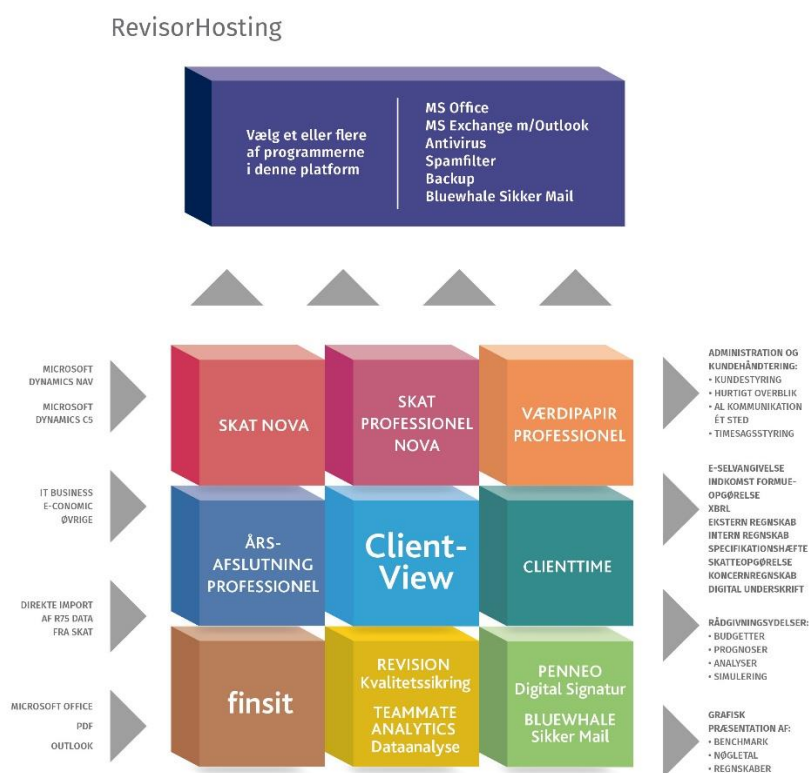

Skat Nova er integreret med de øvrige systemer og programmer, hvilket gør udarbejdelsen af skatteberegningen effektiv og sikker.